

Welk type account heb ik nodig?

Waarom moet ik een account creëren?

In afdeling 1 van bijlagen 1, 2 en 6 van het Koninklijk Besluit wordt de informatie beschreven die wordt gebruikt om de registrant te kunnen identificeren. Deze informatie wordt verzameld in een account. De aanmaak van een account geeft je toegang tot de registratie software en laat je toe om één of meerdere registraties in te dienen.

De 'praktische handleiding: aanmaak van een account' geeft meer details over de informatie die gevraagd wordt bij het aanmaken van een account.

Wie kan er registraties indienen?

Overeenkomstig Art 5 van het Koninklijk Besluit gebeurt de registratie door of namens de registrant.

Artikel 6 van het Koninklijk Besluit beschrijft wie de informatie; beschreven in afdeling 2 van bijlagen 1 en 2 van het Koninklijk Besluit, kan geven in het geval de stoffen geproduceerd in nanoparticulaire toestand, als dusdanig of in mengsels, worden geleverd door een leverancier die zelf niet verantwoordelijk is voor het op de Belgische markt brengen (De buitenlandse leverancier).

Deze combinatie heeft geleid tot de configuratie van drie types van accounts in het register: je kan zelf de registrant zijn, je kan een vertegenwoordiger zijn of je kan een buitenlandse leverancier zijn. Een overzicht van deze types accounts en de bijhorende details wordt gegeven in het [onderstaande schema](#).

Het is echter steeds de rechtspersoon die de stof(fen) of mengsel(s) op de markt brengt, die verantwoordelijk is voor de registratie ervan.

De registrant

De registrant die ervoor kiest om zijn eigen registraties uit te voeren, maakt het type account voor de registrant aan.

Binnen dit type account kan de registrant aanduiden of hij een identificatie nummer van de Kruispuntbank van Ondernemingen (KBO) heeft en in voorkomend geval dit nummer gebruiken voor de aanmaak van zijn account. Het gebruik van het KBO-identificatienummer heeft het voordeel dat een aantal gevraagde gegevens zullen worden opgehaald uit de Kruispuntbank van Ondernemingen. Zo kunnen de gegevens van de verschillende vestigingseenheden van het bedrijf, zoals geregistreerd in de Kruispuntbank van Ondernemingen, worden opgehaald.

Indien de registrant niet over een KBO-nummer beschikt, kan hij de gegevens manueel ingeven.

Binnen het account type 'registrant', kan je registraties indienen voor stoffen en mengsels, en de jaarlijkse actualiseringen ervan.

De vertegenwoordiger

Elke wettelijke entiteit kan de registrant vertegenwoordigen, op voorwaarde dat de vertegenwoordiger gevestigd is in de Europese Economische Ruimte. Het is ten zeerste aanbevolen dat er een geschreven overeenkomst is tussen de vertegenwoordigde en de vertegenwoordiger, aangezien de verplichting om te registreren de verantwoordelijkheid van de registrant blijft.

Als een vertegenwoordiger kan je meer dan één bedrijf vertegenwoordigen. Het is mogelijk om meer dan één vertegenwoordigd bedrijf aan deze account toe te voegen. Op het niveau van de registratie van de stof of het mengsel kan de vertegenwoordiger aanduiden voor welke vertegenwoordigde een bepaalde registratie wordt ingediend.

De vertegenwoordiger heeft een onmiddellijke toegang tot alle registratiebestanden voor alle vertegenwoordigde bedrijven. Binnen één account kan er geen selectieve toegang worden gegeven.

Voor de aanmaak van dit type account kan je geen gebruik maken van het KBO-identificatienummer, zelfs niet wanneer de vertegenwoordiger een Belgisch bedrijf is met een KBO-identificatienummer.

Binnen het account type 'vertegenwoordiger', kan je registraties indienen voor stoffen en mengsels, en de jaarlijkse actualiseringen ervan.

De buitenlandse leverancier – de inverse registratie

De buitenlandse leverancier wordt 'buitenlands' genoemd omdat hij zelf geen stoffen in nanoparticulaire toestand, als dusdanig of in een mengsel, op de markt brengt. Hij levert deze producten aan de rechtspersoon die deze op de markt brengt. Dit houdt in dat de registratie door een buitenlandse leverancier op vrijwillige basis gebeurt.

De buitenlandse leverancier kan enkel de technische details, gebruikt om de karakteristieken van de stoffen geproduceerd in nanoparticulaire toestand te beschrijven, registreren. Deze zijn beschreven in afdeling 2 van de bijlagen 1 en 2 van het Koninklijk Besluit. Hij kan dit doen om zijn klanten, die registratie plichtig zijn, te helpen. Op deze manier:

- Moet de buitenlandse leverancier de karakteristieken van de stof in nanoparticulaire toestand niet bekend maken aan zijn klanten
- Kunnen zijn klanten de registratienummer van de buitenlandse leverancier gebruiken en de mogelijkheid van de beperkte registratie benutten.

Een bepaalde registratie (cf. Art 8 van het Koninklijk Besluit) is een type registratie waarbij de technische details, die de karakteristieken van de stoffen in nanoparticulaire toestand beschrijven (zoals weergegeven in afdeling 2 van bijlagen 1 en 2 van het Koninklijk Besluit) worden vervangen door een bestaand registratienummer. De chemische naam en formule moeten echter wel geregistreerd worden in een bepaalde registratie.

De registratie ingediend door de buitenlandse leverancier, die enkel de informatie bevat van afdeling 2 van de bijlagen 1 en 2, wordt een inverse (van de bepaalde) registratie genoemd en omvat in feite enkel de registratie van de karakteristieken van de stof in nanoparticulaire toestand, als dusdanig of in een mengsel.

Voor de aanmaak van dit type account worden de gegevens manueel ingevoerd.

Binnen het account type van de buitenlandse leverancier kan je enkel inverse registraties indienen. Voor dit type registraties moet er geen jaarlijkse actualisering gebeuren.

Schema account types

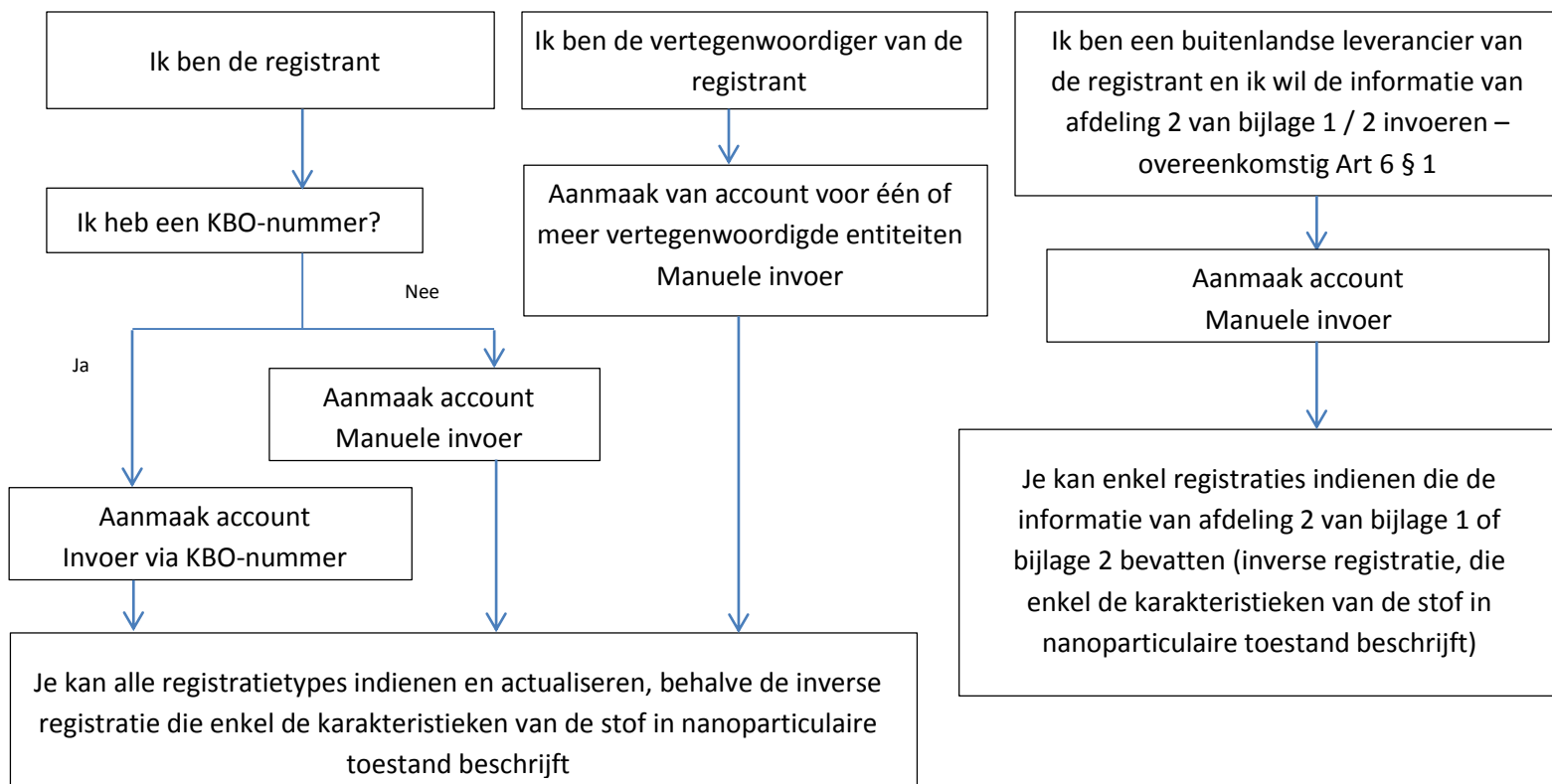

Meer info over de aanmaak van een account?

Zie FAQ A.S1.a via www.nanoregistration.be

Meer info over de registrant?

zie FAQ A.S1.b via www.nanoregistration.be

Meer info over de vertegenwoordiger?

Zie FAQ 6.1.a via www.nanoregistration.be

Meer info over de buitenlandse leverancier?

zie FAQ 6.a, FAQ 6.1.b, FAQ A.S2.a via www.nanoregistration.be

Ik moet registreren. Waar kan ik meer informatie vinden?

Op de website www.nanoregistration.be, vind je meer begeleidende documenten:

- Moet ik registreren?
- Wanneer moet ik registreren?
- Welk type registratie kan ik indienen?
- Praktische handleiding: aanmaak van een account
- Praktische handleiding: hoe een registratie indienen?
- Overzicht (velden in de software, beschrijvingen gebruik, nace(bel)codes)
- Het Koninklijk Besluit
- FAQs
- De link naar het register

Bij vragen, contacteer de helpdesk via info@nanoregistration.be