FOD VOLKSGEZONDHEID, VEILIGHEID VAN DE VOEDSELKETEN EN LEEFMILIEU

DG Gezondheidszorg
[Dringende Hulpverlening]

Handleiding aanvragen eHealth certificaat

DGGS

.be

Stap 1: surf naar onderstaande eHealth link om de software te downloaden en open deze vervolgens.

Link naar aanvragen PRODUCTIE certificaat (voor ziekenwagendiensten):

https://www.ehealth.fgov.be/JWS/ETEE/etee-requestor_nl.jnlp

Link naar aanvragen ACCEPTATIE certificaat (voor integratoren/software ontwikkelaars):

https://wwwacc.ehealth.fgov.be/JWS/ETEE/etee-requestor_nl.jnlp

DGGS

Stap 2: u ziet het volgend venster, klik op “volgende”.

Stap 3: Klik op “vraag een nieuw certificaat aan”

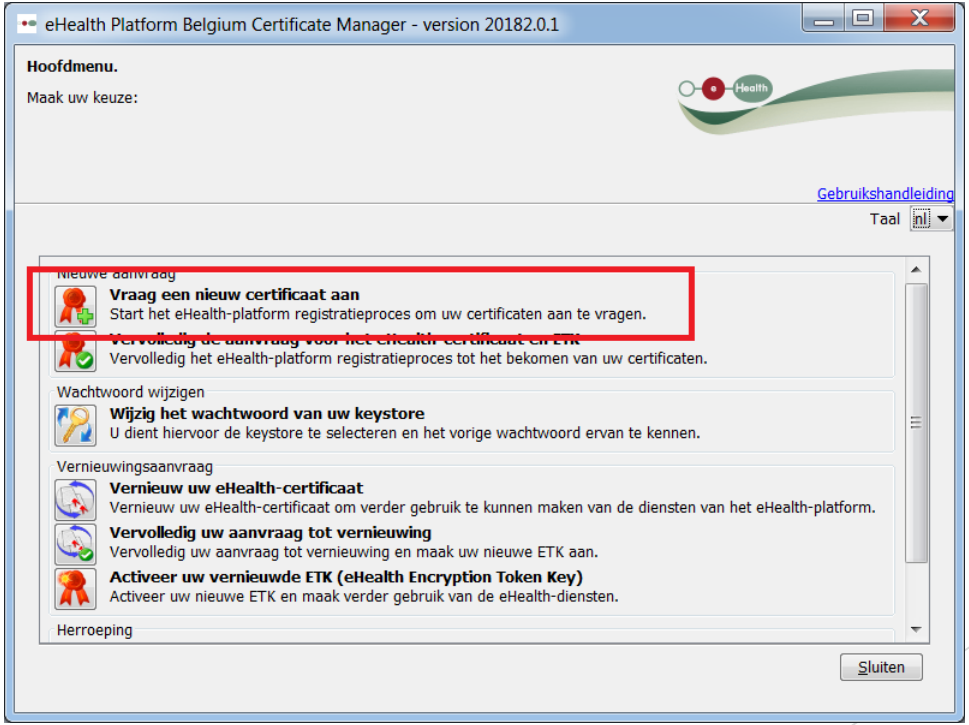

Stap 4: Algemene voorwaarden, klik op “volgende”

Stap 5: klik op “Ik ben Belg of mijn domicile is in België”. Plaats uw eID in de kaartlezer en klik op “volgende”

Stap 6: klik op “Mijn organisatie (apotheek, labo,…)” en klik op “volgende”

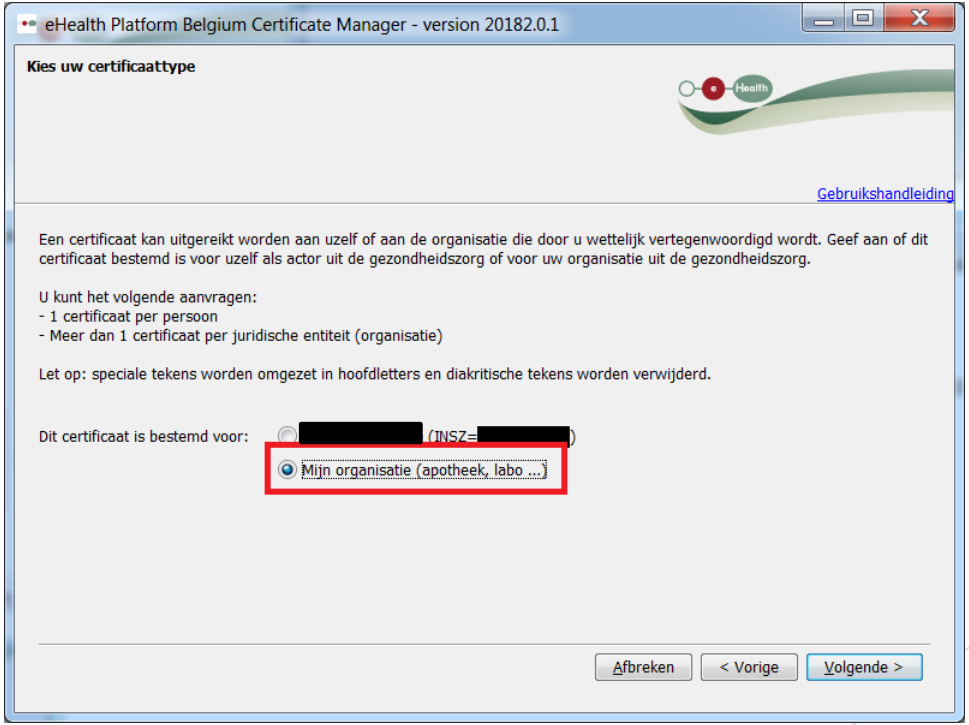

Stap 7: Voer uw PIN-code in en klik op “OK”.

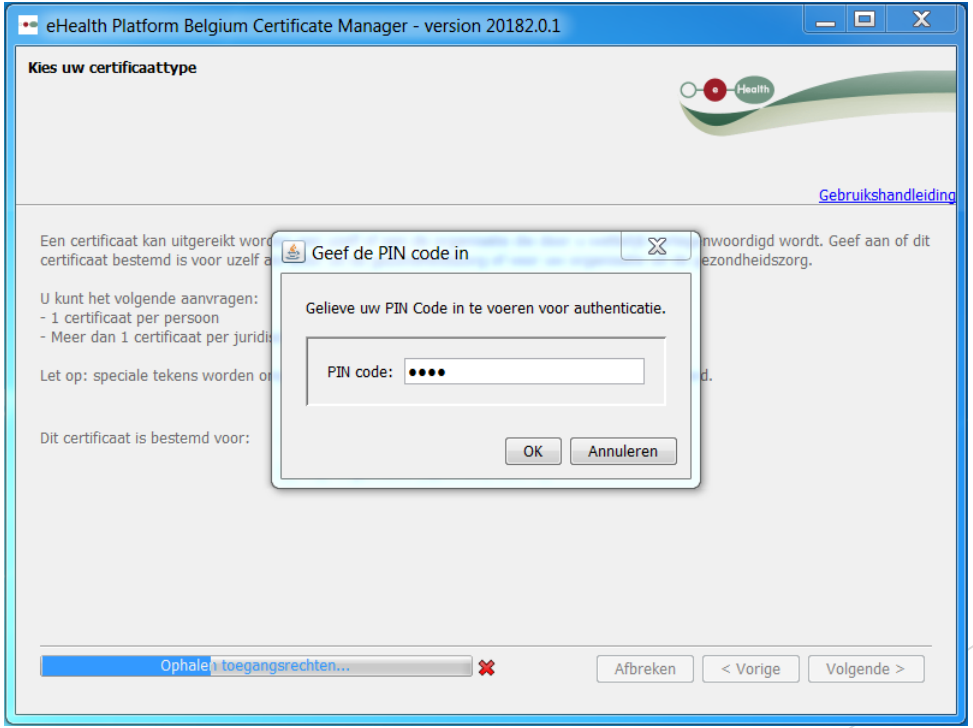

Keuze: automatisch of manueel invoeren van organisatie

Hierna krijgt u de keuze om als certificaatbeheerder een certificaat AUTOMATISCH of MANUEEL op te halen. Met de automatische keuze worden uw reeds bestaande gegevens (type organisatie, naam organisatie en identificatienummer) opgehaald op het eHealth platform. Met de manuele keuze dient u de gegevens van uw ziekenwagen-dienst zelf in te voeren.

De dienst DH adviseert om te kiezen voor de automatische methode.

Om uw certificaat AUTOMATISCH (stappen x**A**) op te halen, ga naar pagina 10.

Om uw certificaat MANUEEL (stappen x**M**) op te halen, ga naar pagina 12.

Stap 8A: Kies uw organisatie uit het dropdown menu en klik op “volgende”.

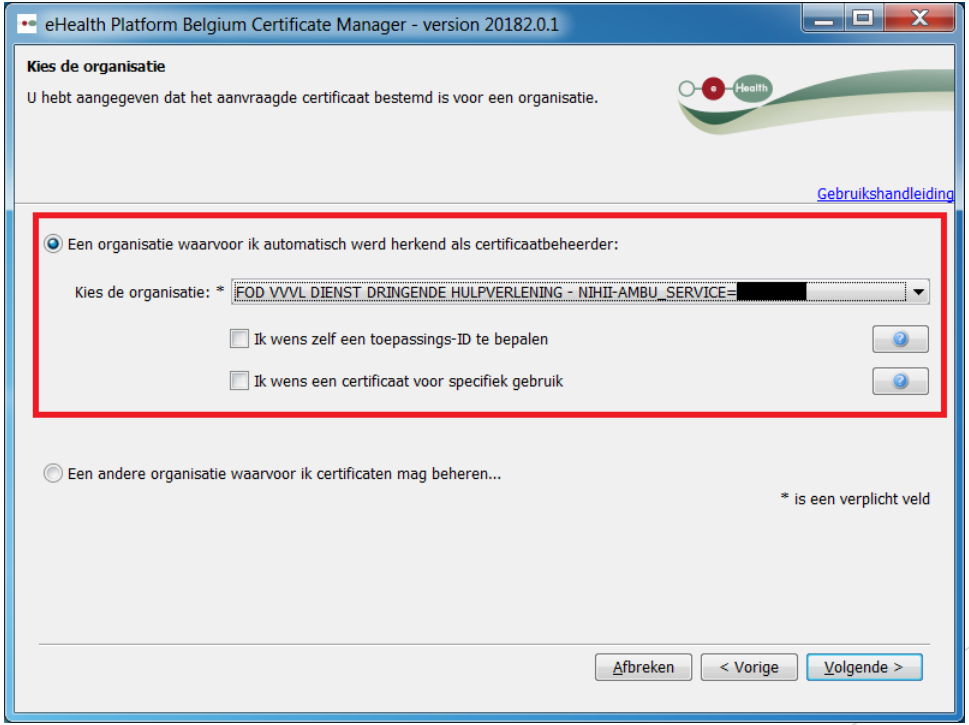

Stap 9A:

Op dit punt beëindigt u het automatische gedeelte en vervolgt u uw aanvraag via de software.

Klik hier om de procedure voort te zetten op pagina 14.

DGGS

Stap 8M: Klik op “Een andere organisatie waarvoor ik certificaten mag beheren”

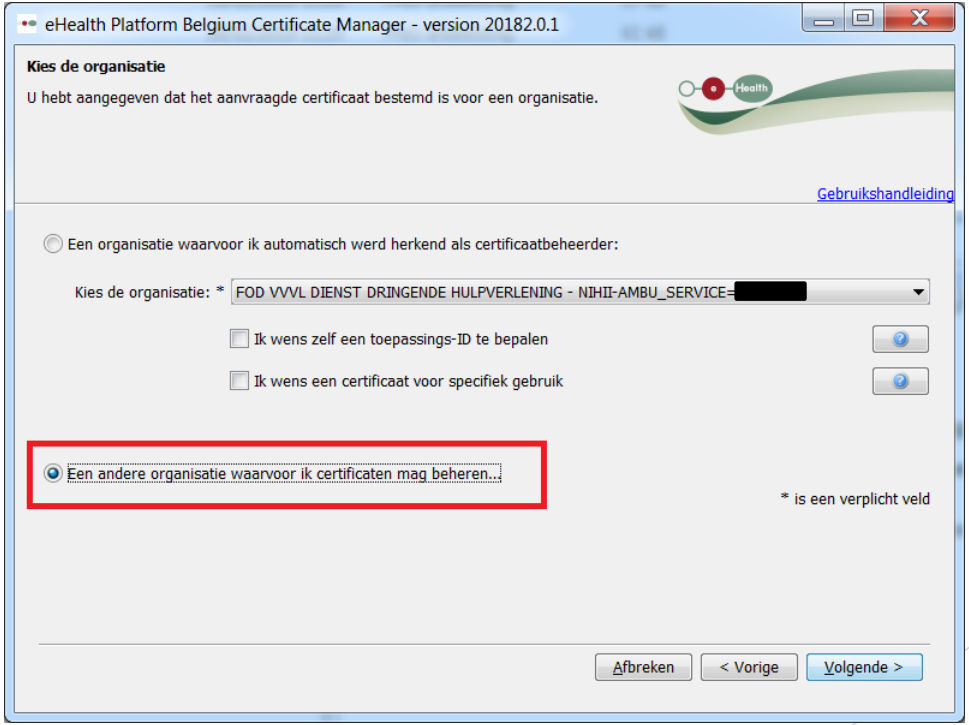

Stap 9M: voer uw gegevens in en klik op “volgende”

Noot: De naam van de organisatie moet de officiële naam zijn zoals opgenomen in het KBO. Het identificatienummer is het RIZIV-nummer van de ambulancedienst, niet van het ziekenhuis (indien van toepassing).

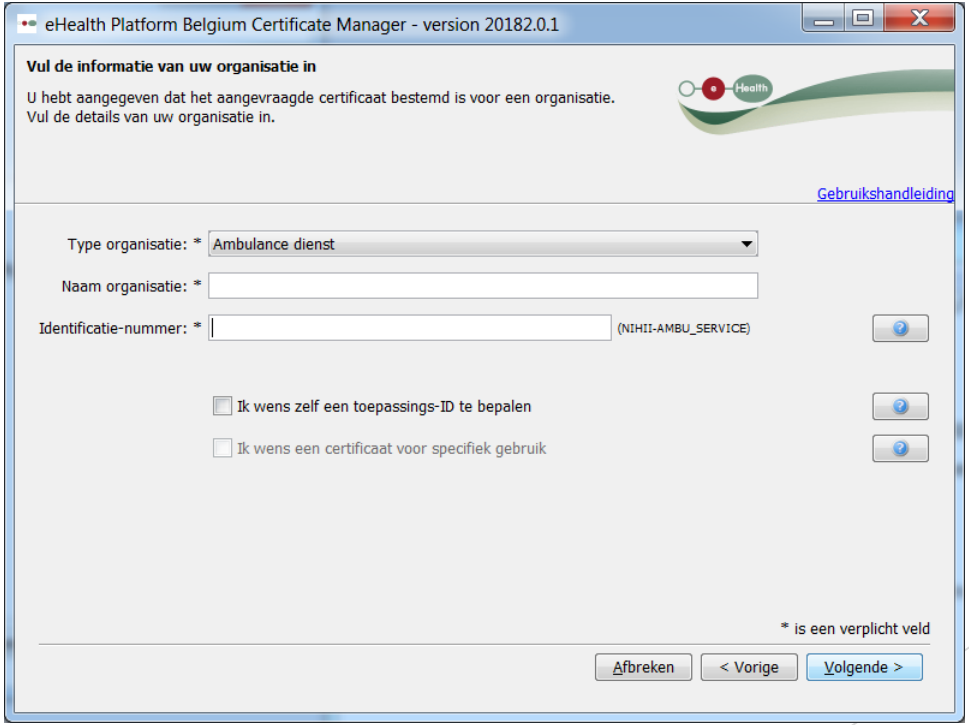

Stap 10: voer uw gegevens in en klik op “volgende”.

Noot: de e-mailadressen worden gebruikt om een herinnering uit te sturen als het certificaat bijna verlopen is. Men heeft er belang bij om minstens 1 generiek e-mailadres te vermelden bvb info@ziekenwagendienstx.be

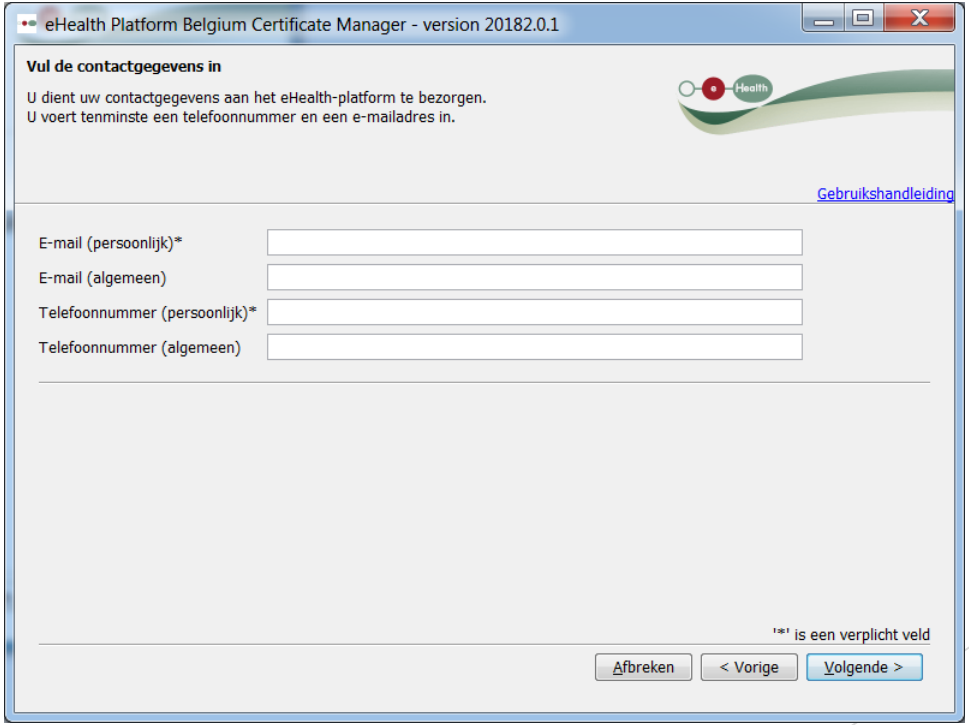

Stap 11: voer een sterk wachtwoord voor de keystore in en bewaar deze goed. Klik op “volgende”.

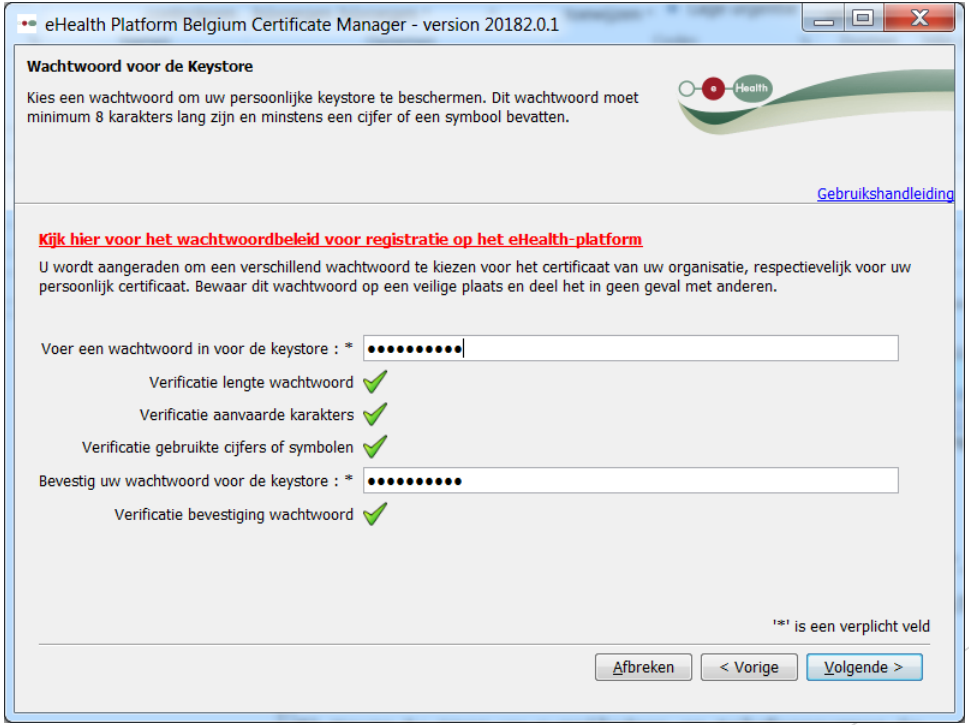

Stap 12: U ziet een overzicht van uw aanvraag. Klik op “volgende”.

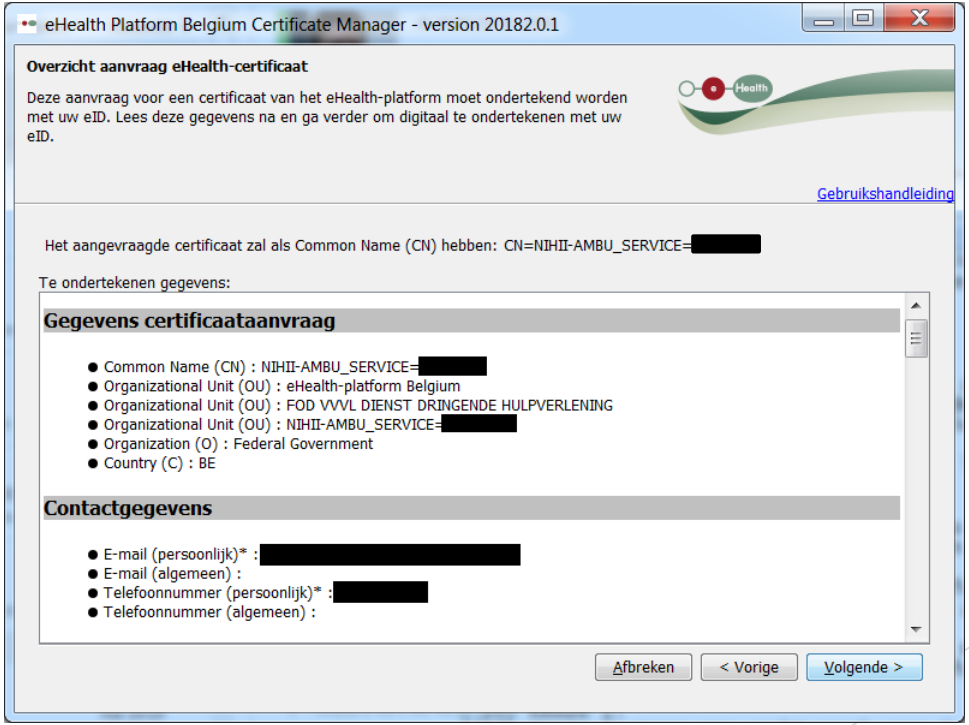

Stap 13: klik op “volgende” om de certificaataanvraag te versturen.

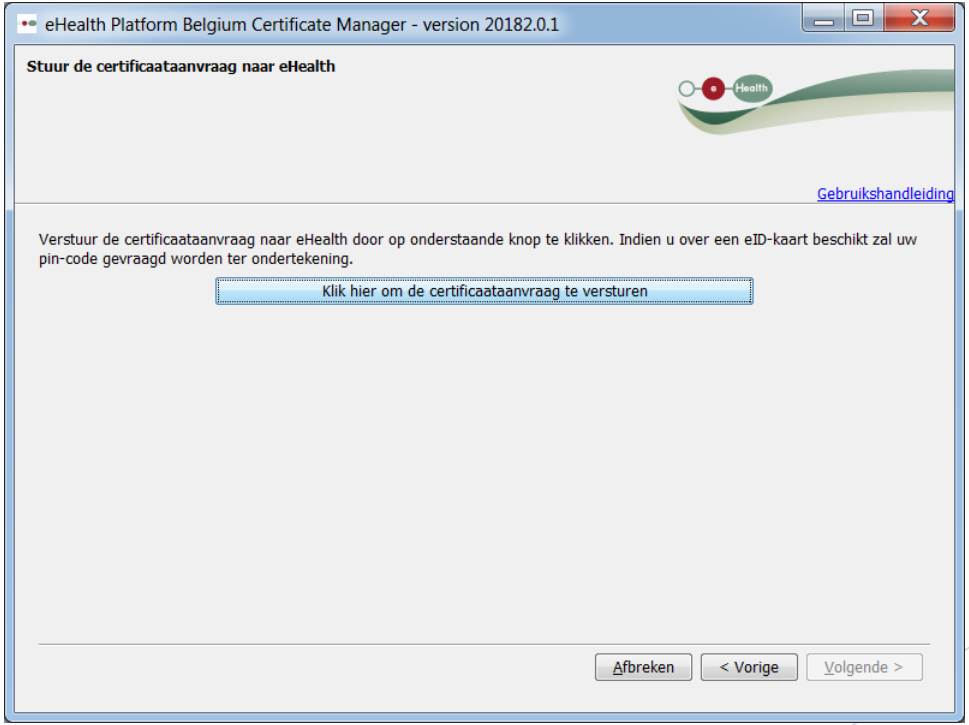

Stap 13: voer uw PINcode in en klik op “OK”.

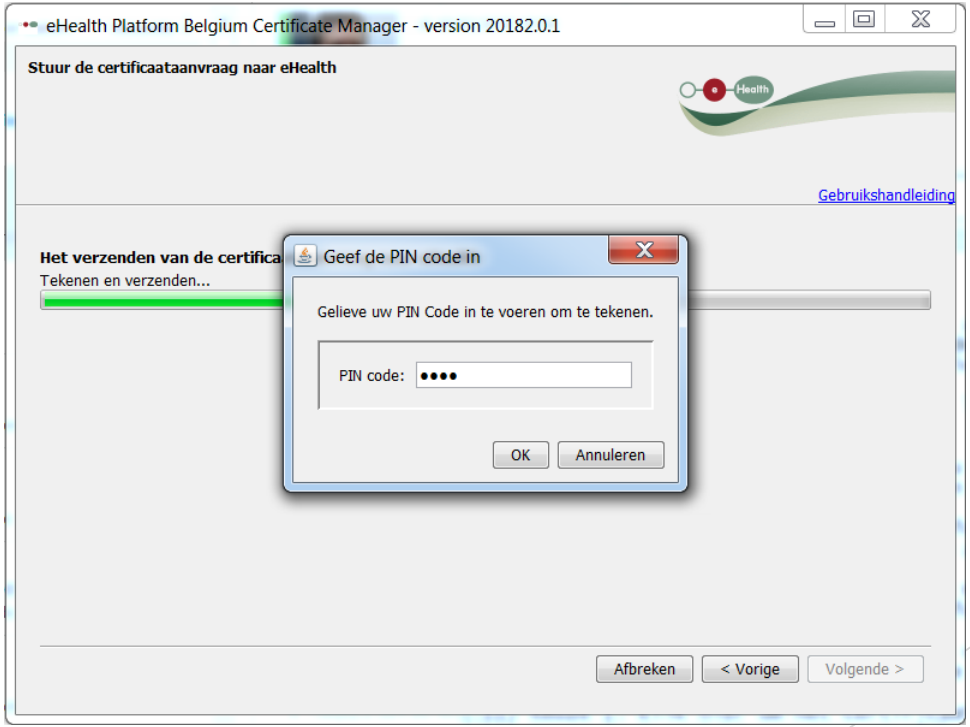

Stap 14: op deze locatie kan u uw geheime sleutel vinden. U heeft deze nodig voor het finaliseren van uw aanvraag. Klik op “OK”.

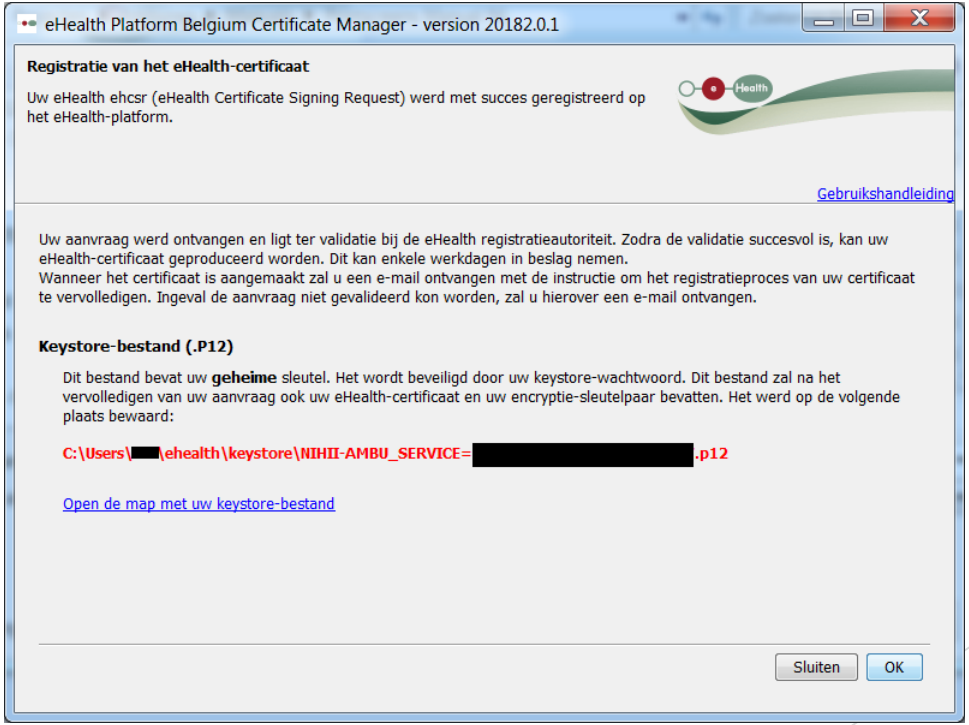

U heeft uw certificaat aangevraagd en zal een aanvraagbevestiging ontvangen. Ga naar de volgende pagina.

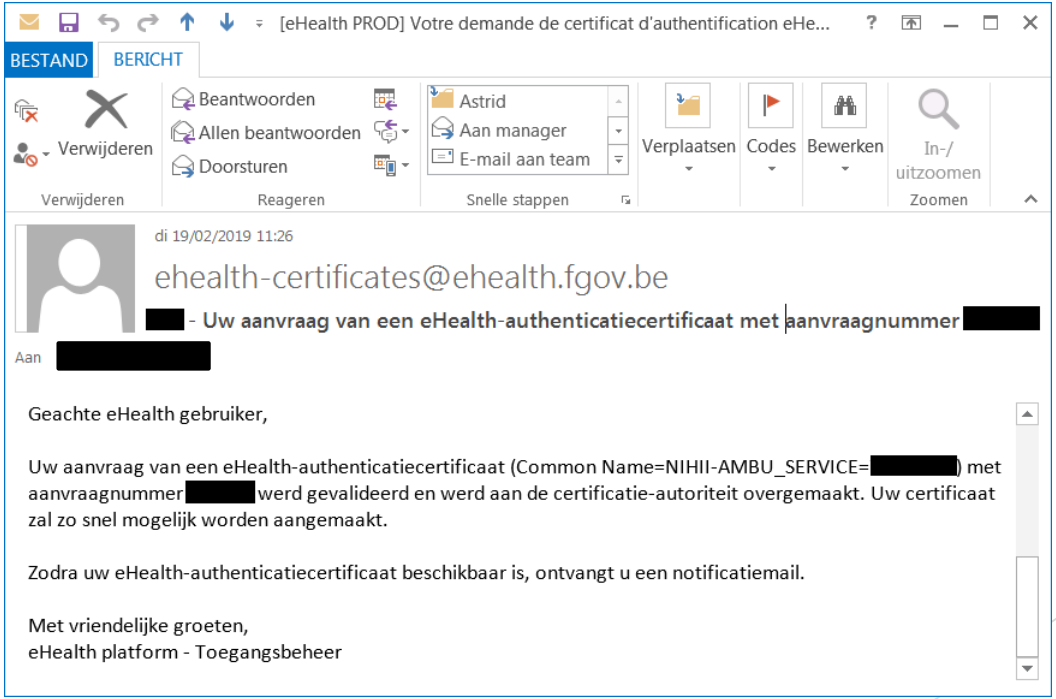

U dient te wachten op een e-mail van eHealth waarin staat dat uw certificaat is geproduceerd (dit kan enkele dagen duren). Ga naar de volgende pagina.

[141762] [eHealth PROD] Le certificat d'authentification eHealth a...

BESTAND BERICHT

Verwijderen | Beantwoorden | Allen beantwoorden | Doorsturen | Astrid | Aan manager | E-mail aan team | Verplaatsen | Codes | Bewerken | In-/uitzoomen

Verwijderen | Reageren | Snelle stappen | Zoomen

di 19/02/2019 11:26

ehealth-certificates@ehealth.fgov.be

Uw eHealth-authenticatiecertificaat met aanvraagnummer [redacted] werd geproduceerd

Aan [redacted]

Geachte eHealth gebruiker,

Het eHealth-authenticatiecertificaat voor uw gevalideerde certificaataanvraag (Common Name=NIHII-AMBU_SERVICE=[redacted]) met aanvraagnummer [redacted] werd door de certificatie-autoriteit geproduceerd en aan het eHealth-platform meegedeeld.
U kunt de volgende stap van de ETEE-requestor ("Vervolledig de aanvraag voor het eHealth-certificaat en ETK") uitvoeren om uw certificaat te verwerven vanaf [redacted].
Na deze uitvoering is het certificaat geldig.

Met vriendelijke groeten,
eHealth platform - Toegangsbeheer

Stap 15: start de software (zie stap 1) en klik op “vervolledig de aanvraag voor het eHealth-certificaat en ETK”.

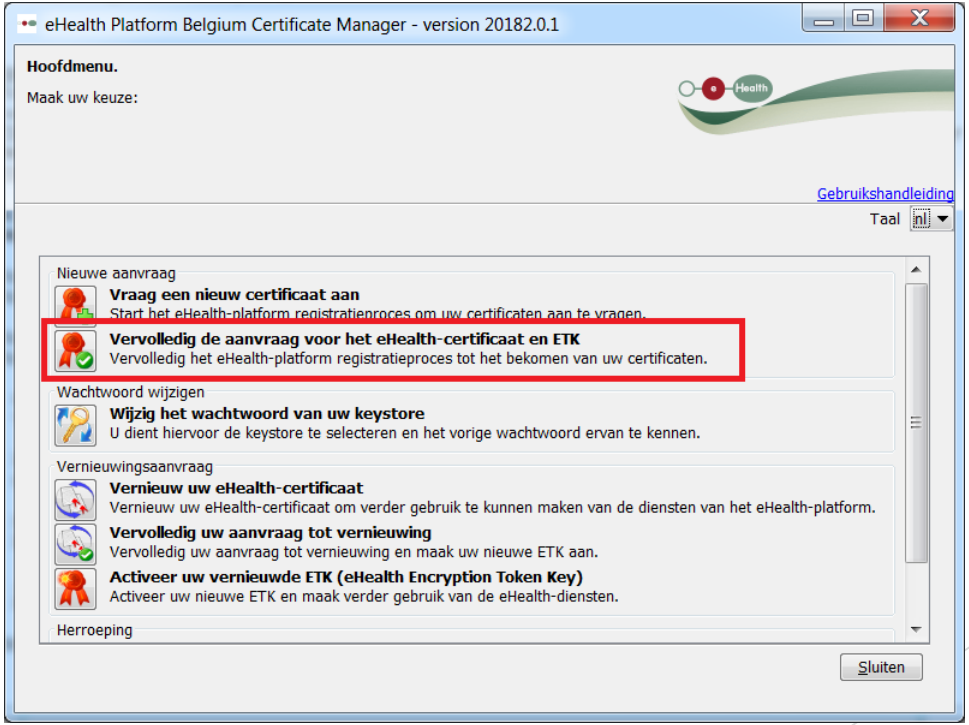

Stap 16: vul het wachtwoord voor de keystore in die u in stap 11 heeft opgegeven en klik op “Open keystore”.

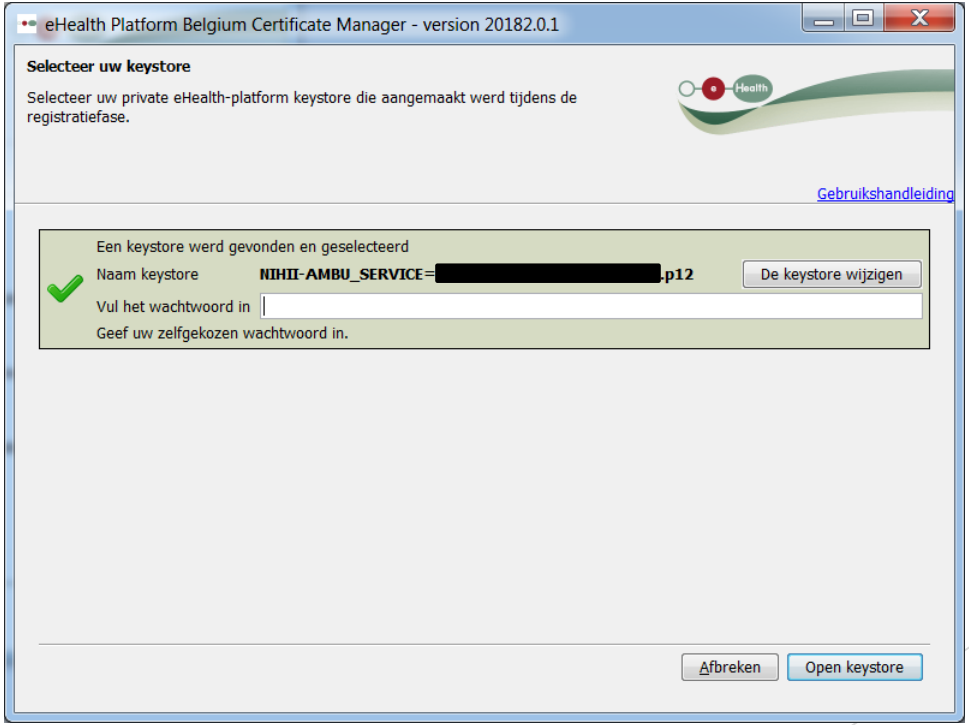

Stap 17: klik op “installeer uw certificaat en start de creatie van uw eHealth ETK”.

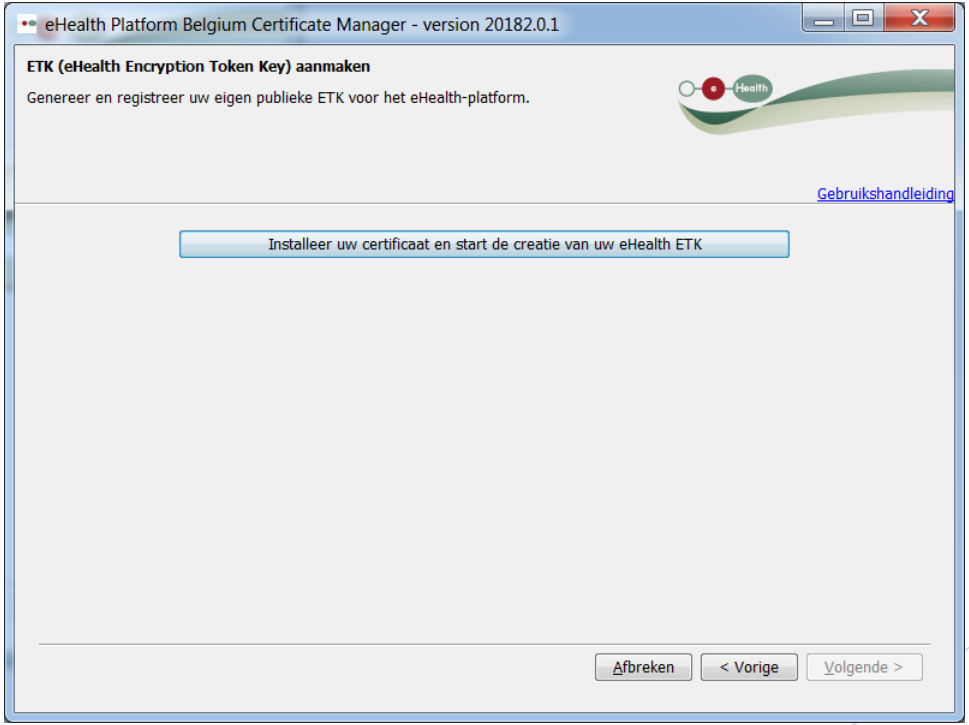
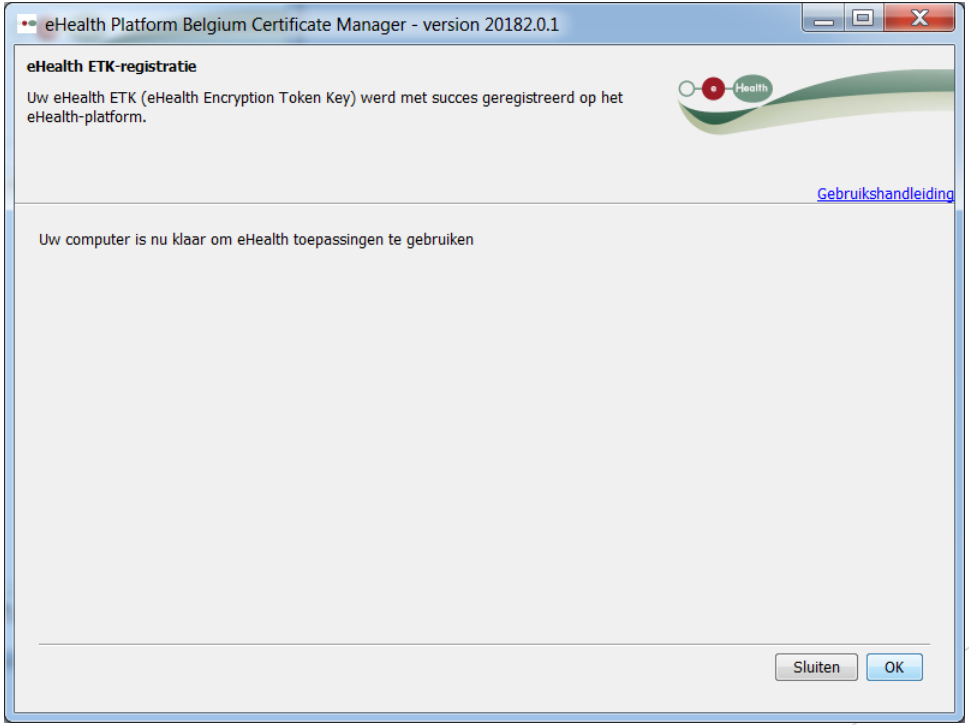
Stap 18: u heeft uw eHealth certificaat succesvol geïnstalleerd! Klik op “OK” om de software te sluiten.