

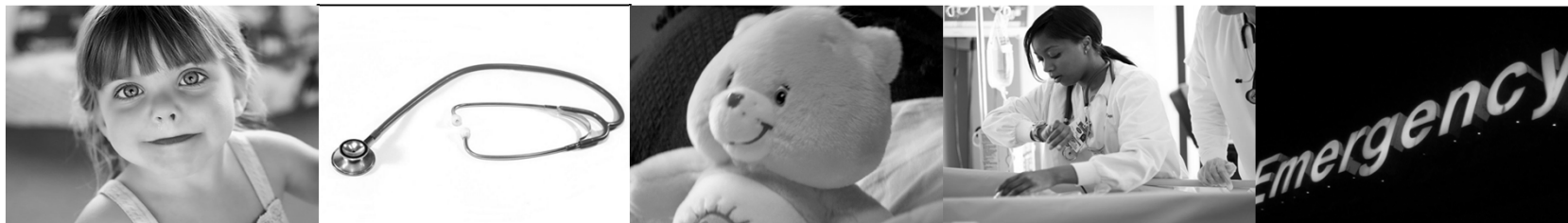

“HET NIEUWE ZIEKENHUISRAMPENPLAN”

*Algemene beschouwingen door
Federaal Gezondheidsinspectrice Antwerpen Dr. Winne Haenen*



WAT WAS ER?

- KB van 23 april 1964
 - Intern en extern noodplan
 - Coördinatie in ZH + (impliciet) samenwerking externe hulpdiensten
 - Erkenning 5 jaar door Gouverneur
 - Toezicht door VL GEM
- Niet meer aangepast aan realiteit
 - Noodplanning : KB 16 februari 2006 → 2 plannen voor ZH (?)
 - Wetgeving ZH naar Gemeenschappen en Gewesten en noodplanning federaal (Uniformiteit ?)
 - Toets was vooral administratief



WAT WAS ER?

- KB van 23/04/64

- Intern

- Coö

- Erke

- Toe

- Niet me

- Noc

- Wet

- (Unif

- Toets was vooral administratief

Bevraging van alle ZH in 2013 :

- **35% had geen (administratief) goedgekeurd noodplan**
- 49% deed een (uitgebreide) inzetoefening (51% NIET)
- 33% deed een (uitgebreide) tafeloefening (67% NIET)

*ER IS EEN GROTE VARIATIE TUSSEN ZH
ER IS DUS WERK AAN DE WINKEL !*



WAT KOMT ER?

(vanaf eind volgend jaar, maar nu al in te voeren)



RAMPENPLAN CONGRUENT MET KB 16 februari 2006

- **VERSCHIL IN TERMINOLOGIE**
 - CCC wordt CCZ en rampenplan wordt ZNP
 - Intern en extern verandert in
 - ZNP TEC (*technisch plan : veiligheidscoördinator*)
 - ZNP MED (*medisch plan : hoofdarts*)

- **VERSCHIL IN AANPAK EN AFDWINGBAARHEID**
 - Algemeen Directeur is eindverantwoordelijke
 - Bureau in permanent comité en Huishoudelijk reglement
 - Noodplancoördinator



RAMPENPLAN CONGRUENT MET KB 16 februari 2006

- ***VERSCHIL IN GOEDKEURINGSPROCEDURE***
 - Goedkeuring GVC
 - Goedkeuring niet beperkt in de tijd
 - Advies van Gouverneur en FGI over het plan

- ***VERSCHIL IN SAMENWERKING MET HULPDIENSTEN***
 - Alle hulpdiensten zitten samen in GVC
 - Vertegenwoordiging D2 in GVC (soms zelfs ook ZH)
 - Duidelijkere relatie tot MIP en PSIP
 - Mogelijkheid om informele vragen te stellen



UNIFORMISERING + ONDERSTEUNING

- **TEMPLATE**
 - Hulpmiddel maar geen verplichting
 - Reductie van scenario's ten voordele van het antwoord
 - Flow van ziekenhuisnoodplan duidelijker
 - Reflexcapaciteit definiëren in de wetgeving
- **ACTIEKAARTEN**
- **OEFENEN !!!**



UNIFORMISERING + ONDERSTEUNING

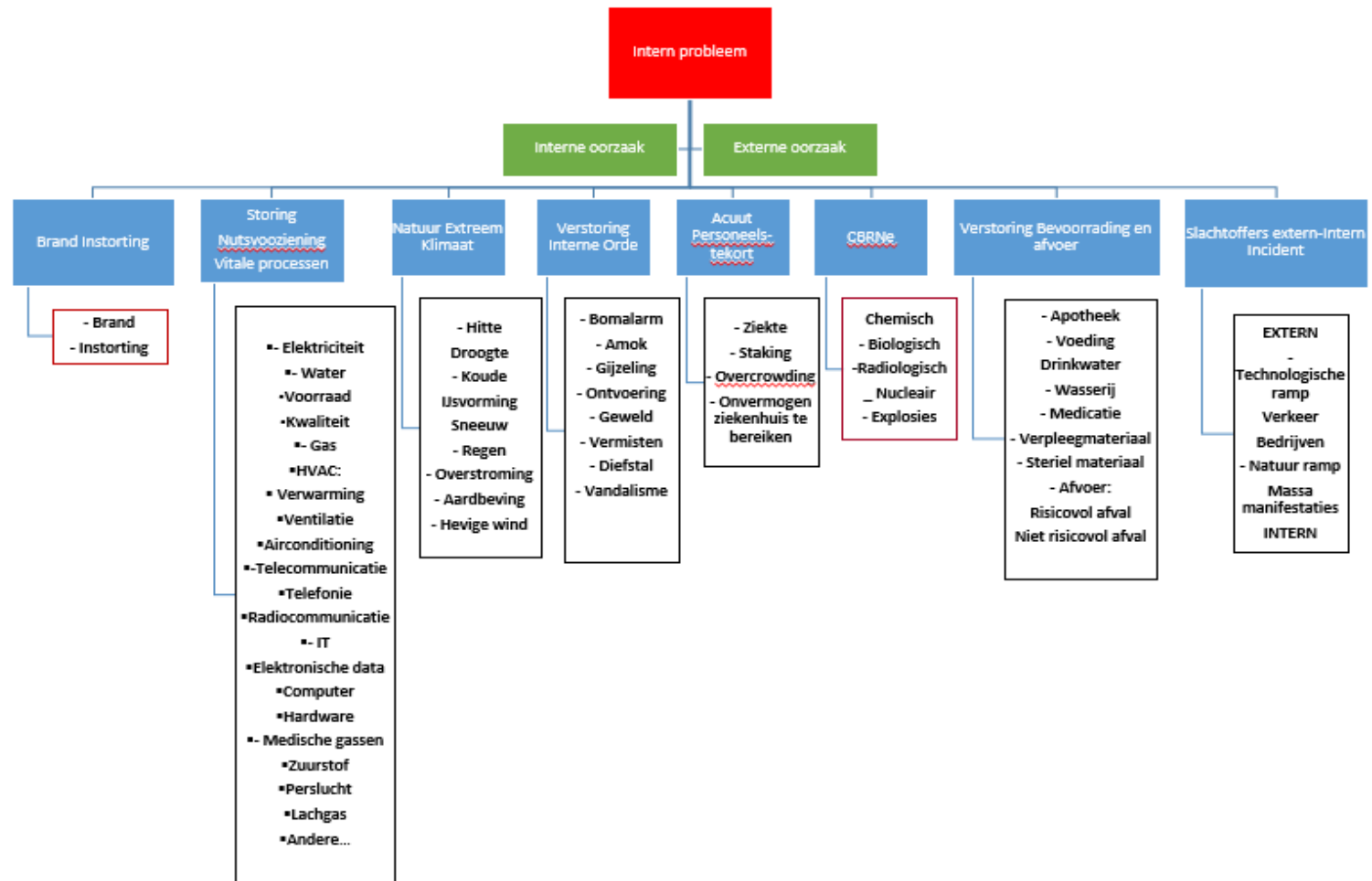

UNIFORMISERING + ONDERSTEUNING

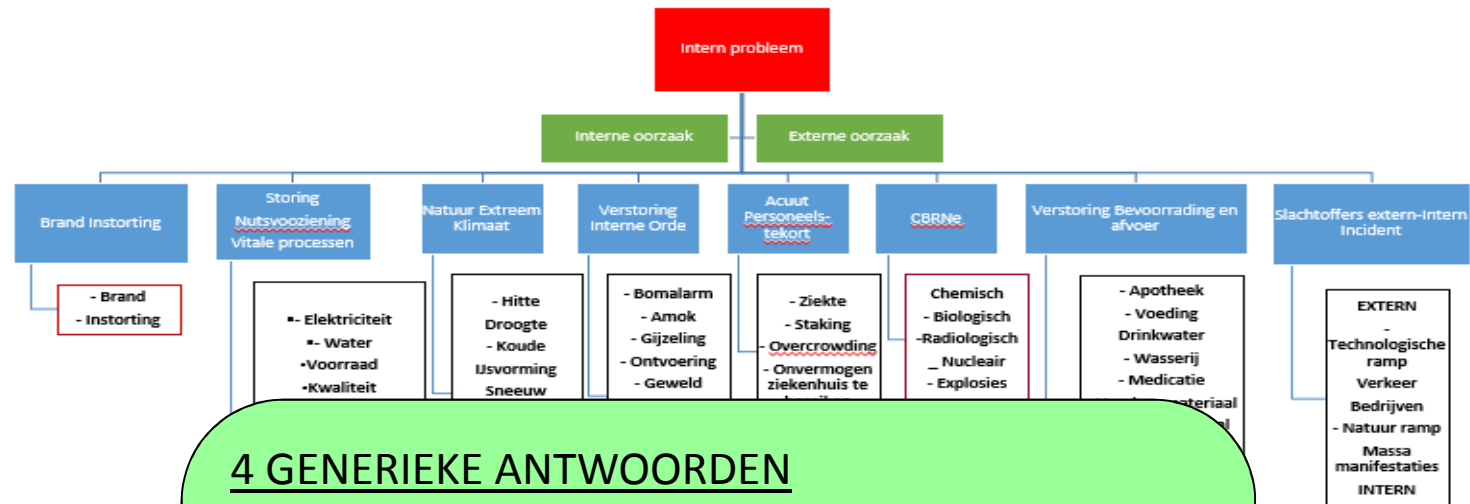

4 GENERIEKE ANTWOORDEN

Teveel patiënten komen tegelijk aan
 Flow vertraagt in ziekenhuis
 (Deel van) ziekenhuis niet meer bruikbaar
 Isolatie van meerdere patiënten

In termen van het ZNP :

Receptie, isolatie, evacuatie en relocatie



UNIFORMISERING + ONDERSTEUNING

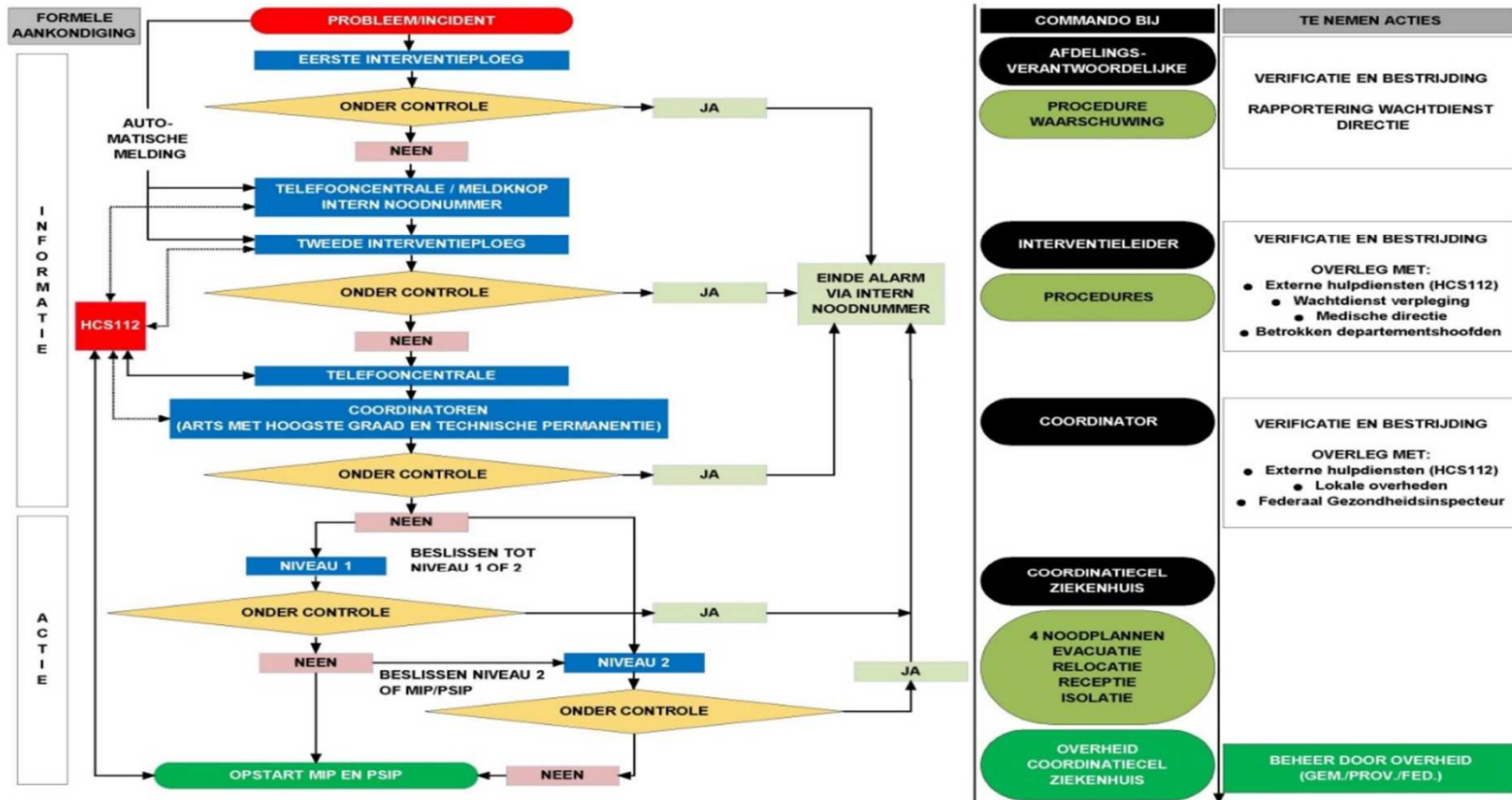

UNIFORMISERING + ONDERSTEUNING

- *TEMPLATE*

- Hulpmiddel maar geen verplichting
- Reductie van scenario's ten voordele van het antwoord
- Flow van ziekenhuisnoodplan duidelijker
- Reflexcapaciteit en ziekenhuisverdeelschema
 - Sluiten na bereiken reflexcapaciteit kan, maar akkoord FGI nodig
 - Ziekenhuisverdeelschema laat organisatie van ZH toe !



UNIFORMISERING + ONDERSTEUNING

- **TEMPLATE**
 - ...

- **ACTIEKAARTEN**
 - Ruim aantal actiekaarten
 - Terugplooiën van de functies tot essentiële functies volgens grootte van het incident

- **OEFENEN !!!**
 - 5-jarenplan en jaarlijks oefenen
 - Reële situatie kàn als oefening tellen (voorwaarden !!)
 - E-learning via site
 - Quid voorleggen dilemma's/behandelen van problemen van anderen



BOTTOM-UP = VERTREK VANUT DE PRAKTIJK

- **ICMS**
 - MULTI-Logboek : idee van de ernst van de situatie (ACTIE of INFORMATIE)
 - Beddenbestand : vergelijkbaar met OSR, ook qua gebruik
 - D2-logboek en HOSP-logboek (patiëntengegevens, doch nog niet afgeschermd)
 - Opstarten voor intern plan : vraag aan HC112 stellen

- **FAQ/LESSONS LEARNED**

- **SAMENWERKING MET FGI**



BOTTOM-UP = VERTREK VANUT DE PRAKTIJK !

	2012		2013		2014		2015		2016	
	Z H	WZC	ZH	WZC	ZH	WZC	ZH	WZC	ZH	WZC
BRAND	2	2	3	8	3	5	1	1	2	7
UITVAL ELEKTRICITEIT	7		5	1	4	1	3	1	1	1
UITVAL GAS						3			1	1
UITVAL IT (geïsoleerd)	1						1		1	
UITVAL VERWARMING	1				2					
ANDERE	2			1	2		1		1	
OVERFLOW ZH	3		2		2		2			
TOTAAL	1 6	2	10	10	13	9	8	2	6	9

TOTAAL ZH	5 3
TOTAAL WZC	3 2



15

VOORBEELDEN

- Uitval IT en elektriciteit op zondagnamiddag → omzendbrief toen dit een 2^e maal voorkwam
- Overflow van ziekenhuis → omzendbrief over opstarten intern noodplan
- Brand → ZH met brandstichter
- Ontploffing van een ijskast met ammoniak in patiëntenkamer
- Airco trekt brandgeur naar binnen
- Brand in PZ Stuivenberg

TOTAAL	16	2	10	10	13	9	8	2	6	9
---------------	----	---	----	----	----	---	---	---	---	---

- Is er niemand geblokkeerd in de liften (zeker 's nachts een belangrijk item !)
- Werken de toestellen op noodstroom ook op noodstroom of op de eigen interne batterijen. Dit is iets dat best getest wordt door de noodstroom lang genoeg te laten draaien zodat het toestel daadwerkelijk moet overschakelen op noodstroom
- Werken de alarmbellen in de patiëntenkamers nog. Zoniet moet extra personeel voorzien worden. Mits activering van het MIP kan men hier via de FGI mogelijks beroep doen op vrijwilligers van het Rode Kruis
- Werken de alarmen van toestellen die op WIFI werken nog
- Kan men de medicatielijsten in orde maken en houden
- Kan men aan de dieetlijsten, de plannings van de dag zelf of 's anderendaags, ...
- Werkt de interne communicatie nog goed of moet men personen voorzien om het contact tussen de afdeling en het CCC te verzekeren
- Kan men nog aan medische en verpleegkundige dossiers
- Loopt het doorstroombeleid van spoed naar het beddenhuis nog adequaat

- Brand verwerken in psychiatrische therapie
- Psychiatrische therapie garanderen in geëvacueerde groep → bij evacuatie aan therapie van volgende dag(en) denken

BOTTOM-UP = VERTREK VANUT DE PRAKTIJK

- *ICMS*
 - MULTI-Logboek : idee van de ernst van de situatie (ACTIE of INFORMATIE)
 - Beddenbestand : vergelijkbaar met OSR, ook qua gebruik
 - D2-logboek en HOSP-logboek (patiëntengegevens, doch nog niet afgeschermd)
 - Opstarten voor intern plan : vraag aan HC112 stellen
- *FAQ/LESSONS LEARNED*
- *SAMENWERKING MET FGI*



ONDERSTEUNING VIA WEBSITE

- Generieke mailbox : Hospitalemergencyplan@gezondheid.belgie.be
- Ziekenhuisrampenplan (template, oefenen, ...) : <https://www.health.belgium.be/nl/het-ziekenhuisnoodplan-znp>
- Mijn mail : icm.antwerpen@gezondheid.belgie.be

