

SAMEN

INFECTIES VERMIJDEN!

WANNEER ?

Focus op de verzorging van een patiënt met een URINAIRE KATHETER

ONMIDDELIJK VÓÓR
ELKE MANIPULATIE VAN DE URINAIRE KATHETER OF HET DRAINAGESYSTEEM DIE KAN LEIDEN TOT BESMETTING VAN DE STERIELE URINE, ZOALS:

- A. INBRENGEN VAN EEN VERBLIJFSKATHETER, INTERMITTENTE KATHETER OF AANBRENGEN VAN EEN CONDOOMKATHETER, ONMIDDELIJK VÓÓR HET AANTREKKEN VAN DE STERIELE HANDSCHOENEN
- B. MANIPULEREN VAN HET DRAINAGESYSTEEM OM EEN URINESTAAL AF TE NEMEN OF DE URINECOLLECTOR TE LEDIGEN

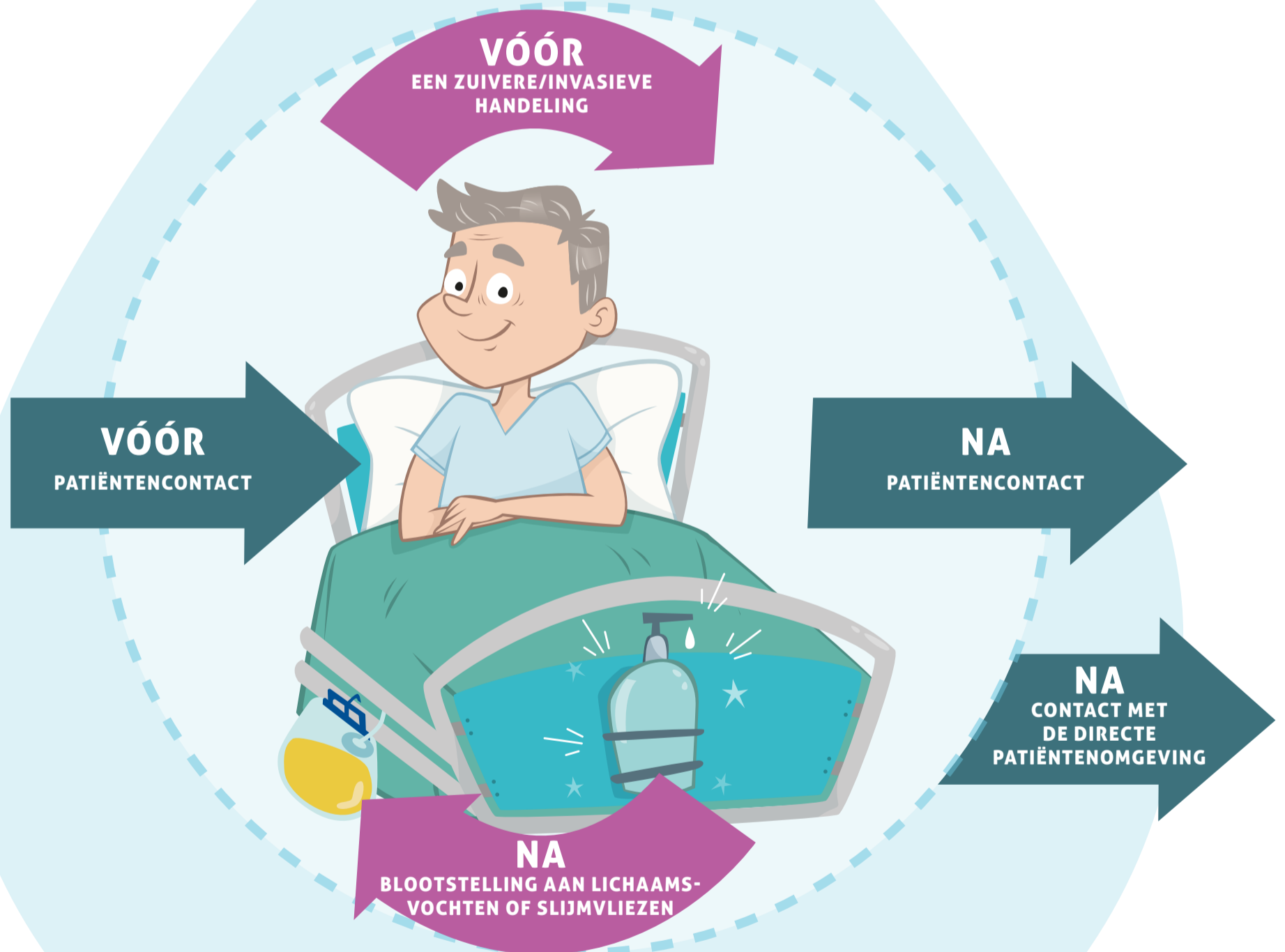

ONMIDDELIJK NA
ELKE HANDELING AAN DE URINEKATHETER OF HET DRAINAGESYSTEEM MET EVENTUELE BLOOTSTELLING AAN URINE, ZOALS:

- A. AFNEMEN VAN EEN URINESTAAL
- B. LEDIGEN VAN DE URINECOLLECTOR
- C. VERWIJDEREN VAN DE URINAIRE KATHETER

DE PARTNERS VAN DE CAMPAGNE "U BENT IN GOEDE HANDEN"