Santé publique
Sécurité de la Chaîne alimentaire
Environnement

PRÉVALENCE DES MALADIES DU SYSTÈME

MUSCULOSQUELETTIQUE ET DU TISSU CONJONCTIF

En 2021, 10,9 % de tous les séjours hospitaliers dans les hôpitaux généraux de Belgique concernaient des patients atteints d'une maladie du système musculosquelettique ou du tissu conjonctif. Cela représente 420 846 séjours dont 56,2 % en hospitalisation classique et 43,8 % en hospitalisation de jour.

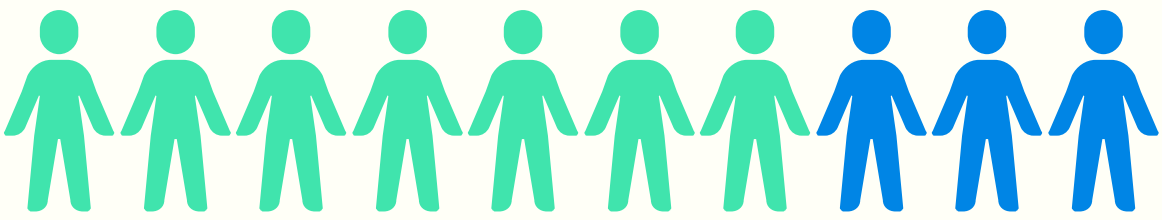

74,1 % des séjours concernant des maladies du système musculo-squelettique et du tissu conjonctif ont été classés en APR-DRG chirurgical.

Top 3 des APR-DRGs chirurgicaux en hospitalisation classique

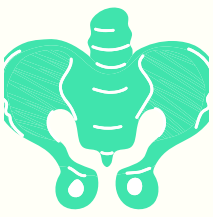

13,65%

Remplacement de l'articulation de la hanche

11,78%

Procédures sur l'épaule, le bras et l'avant-bras excepté le remplacement de l'articulation

10,98%

Remplacement de l'articulation du genou

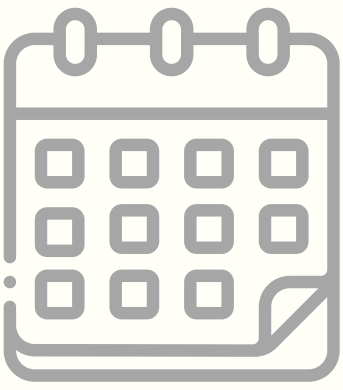

Diminution de moitié de la durée de séjour pour le remplacement des articulations du genou et de la hanche entre 2011 et 2021

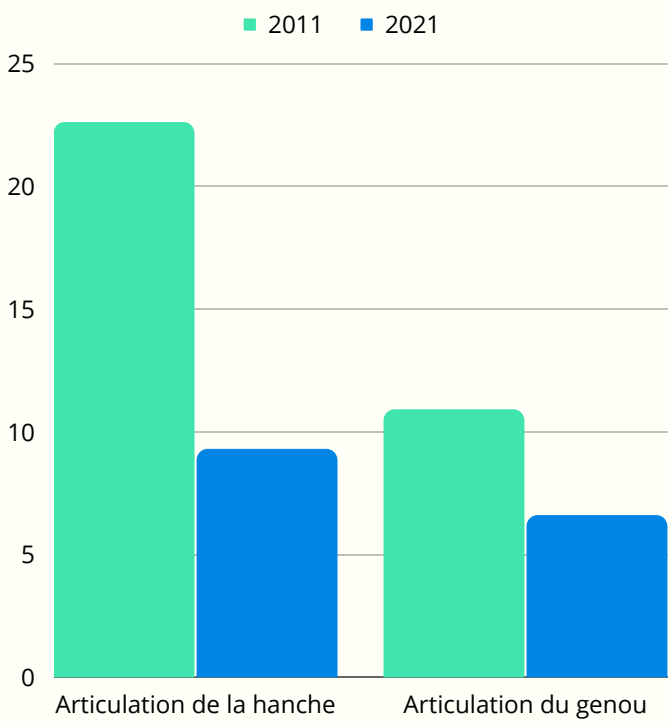

En savoir plus?

health.belgium.be => Santé => Organisation des soins de santé => Hôpitaux => Systèmes d'enregistrement => RHM=> Publications => Prévalence des tableaux cliniques en milieu hospitalier